

BANCADA 1: em granito Cinza Corumbá, 100x60cm, h=85cm, com testeira h=8cm (bancada seca), rodabancada h=8cm. Deverá ser instalado armário sob a bancada. Ver planta da bancada.

Instalar purificador de água sobre a bancada. O fornecimento do equipamento é de responsabilidade do MP. O dispositivo de acionamento, assim como o local de manuseio dos copos, devem situar-se entre 80 e 120cm de altura do piso acabado.

BANCADA 2: em granito Cinza Corumbá, 165x60cm, h=85cm, com testeira h=8cm (bancada molhada), rodabancada h=9cm, recorte para instalação de bojo e furo para torneira. Ver planta da bancada.

Bojo em aço inox n°1 (46,5x33x11,5cm) com válvula e sifão cromados. Para torneira, ver Caderno de louças e metais.

MESA: em granito Cinza Corumbá, 180x70cm, h=78cm, com testeira h=5cm (bancada seca), rodabancada h=8cm. Ver planta da mesa.

Eixo do pé de mesa

COPA  
15,82m<sup>2</sup>

3° AO 7° PAVIMENTO  
DET. COPA

ESCALA 1:25

Início do sentido  
de assentamento

ACABAMENTOS

- **PISO:** porcelanato técnico (massa única), antiderrapante, borda retificada, 60x60cm, ref. ELIANE – Coleção Grânulos – Platina NA ou similar. Ver paginação de piso;
- **RODAPÉ:** em granito Cinza Corumbá ou Andorinha, h=10cm, e=2cm, semi embutido. Acabamento da junção das pedras em meia esquadria;
- **PAREDE:** cerâmica PEI-III, padrão extra classe A, dimensão 30x60cm, assentada horizontalmente, cor branca, acabamento brilhante, CECRISA, INCEPA ou similar;
- **TETO:** forro de gesso acartonado com juntas de dilatação em alumínio. Ver detalhe de forro.

OBSERVAÇÕES:

- CONFERIR MEDIDAS NO LOCAL E CONSULTAR CADERNO DE ESPECIFICAÇÕES E CADERNO DE LOUÇAS E METAIS;
- PARA MATERIAL SIMILAR AO DA ESPECIFICAÇÃO, DEVE-SE APRESENTAR AMOSTRAS PARA APROVAÇÃO

| PROMOTORIAS DE JUSTIÇA<br>DE JUIZ DE FORA – MG          |            |              |
|---|------------|--------------|
| DETALHAMENTO: ÁREAS MOLHADAS – COPA                     |            |              |
| CONTEÚDO: COPA (3° ao 7° pav) – PLANTA E ESPECIFICAÇÕES | REVISÃO 00 | 19/02/20     |
| DESENHO: DANIELA ANDRADE                                |            | FOLHA: 01/05 |

Sóculo em alvenaria h=10cm, recuado 10cm da face da bancada. Assentar rodapé de granito nas faces visíveis do sóculo. Face superior do sóculo em cimentado.

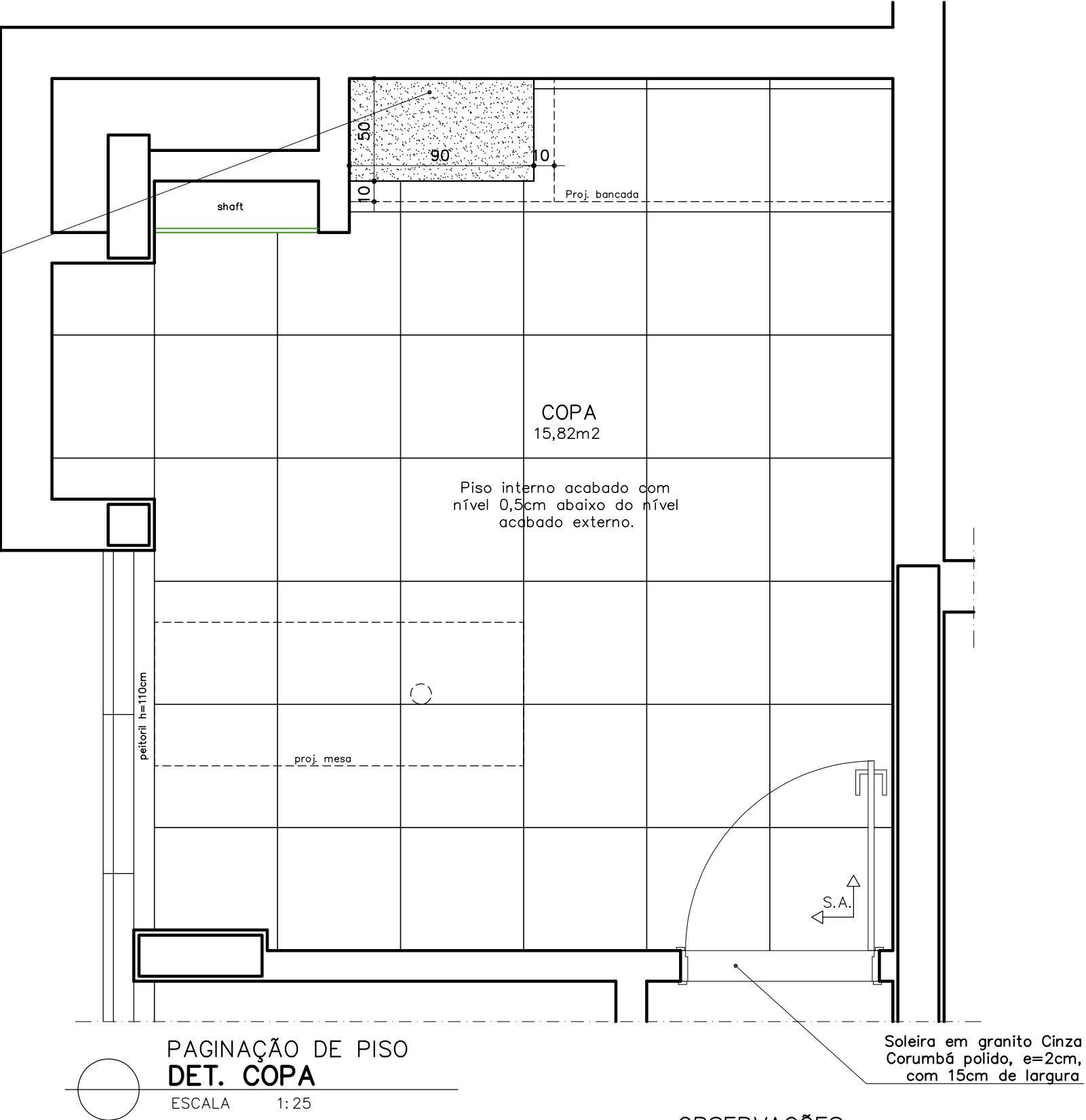

ACABAMENTOS

- **PISO:** porcelanato técnico (massa única), antiderrapante, borda retificada, 60x60cm, ref. ELIANE – Coleção Grânulos – Platina NA ou similar. Ver paginação de piso;
- **RODAPÉ:** em granito Cinza Corumbá ou Andorinha, h=10cm, e=2cm, semi embutido. Acabamento da junção das pedras em meia esquadria;
- **PAREDE:** cerâmica PEI-III, padrão extra classe A, dimensão 30x60cm, assentada horizontalmente, cor branca, acabamento brilhante, CECRISA, INCEPA ou similar;
- **TETO:** forro de gesso acartonado com juntas de dilatação em alumínio. Ver detalhe de forro.

OBSERVAÇÕES:

- CONFERIR MEDIDAS NO LOCAL E CONSULTAR CADERNO DE ESPECIFICAÇÕES E CADERNO DE LOUÇAS E METAIS;
- PARA MATERIAL SIMILAR AO DA ESPECIFICAÇÃO, DEVE-SE APRESENTAR AMOSTRAS PARA APROVAÇÃO

| PROMOTORIAS DE JUSTIÇA<br>DE JUIZ DE FORA – MG                     |            |              |
|--|------------|--------------|
| DETALHAMENTO: ÁREAS MOLHADAS – COPA                                |            |              |
| CONTEÚDO: COPA (3º ao 7º pav) – PAGINAÇÃO DE PISO E ESPECIFICAÇÕES | REVISÃO 00 | 19/02/20     |
| DESENHO: DANIELA ANDRADE   |            | FOLHA: 02/05 |

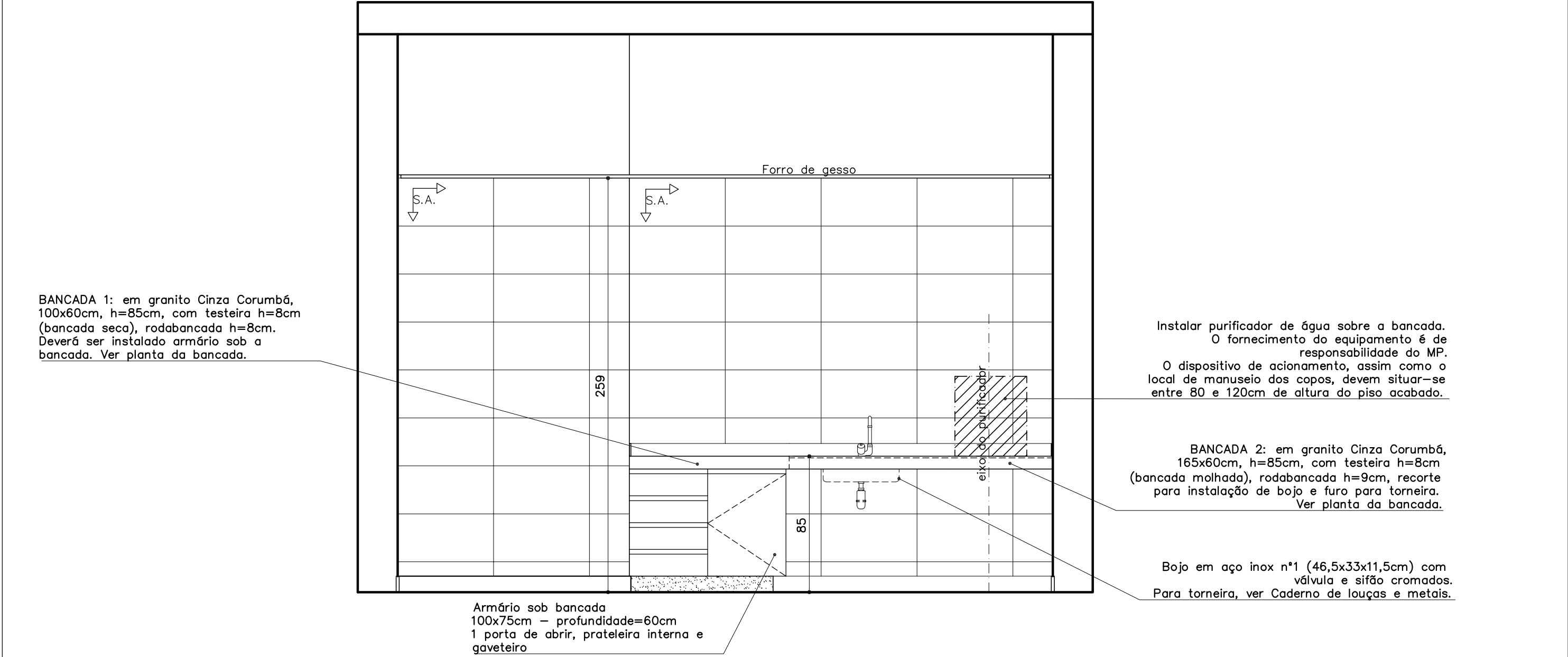

COPA  
**ELEVAÇÃO 01**  
ESCALA 1:25

↑ S.A. Início do sentido de assentamento

**ACABAMENTOS**

- **PISO:** porcelanato técnico (massa única), antiderrapante, borda retificada, 60x60cm, ref. ELIANE – Coleção Grânulos – Platina NA ou similar. Ver paginação de piso;
- **RODAPE:** em granito Cinza Corumbá ou Andorinha, h=10cm, e=2cm, semi embutido. Acabamento da junção das pedras em meia esquadria;
- **PAREDE:** cerâmica PEI-III, padrão extra classe A, dimensão 30x60cm, assentada horizontalmente, cor branca, acabamento brilhante, CECRISA, INCEPA ou similar;
- **TETO:** forro de gesso acartonado com juntas de dilatação em alumínio. Ver detalhe de forro.

**OBSERVAÇÕES:**

- CONFERIR MEDIDAS NO LOCAL E CONSULTAR CADERNO DE ESPECIFICAÇÕES E CADERNO DE LOUÇAS E METAIS;
- PARA MATERIAL SIMILAR AO DA ESPECIFICAÇÃO, DEVE-SE APRESENTAR AMOSTRAS PARA APROVAÇÃO

| PROMOTORIAS DE JUSTIÇA<br>DE JUIZ DE FORA – MG |            |              |
|--|------------|--------------|
| DETALHAMENTO: ÁREAS MOLHADAS – COPA            |            |              |
| CONTEÚDO: COPA (3º ao 7º pav) – ELEVAÇÃO 01    | REVISÃO 00 | 19/02/20     |
| DESENHO: DANIELA ANDRADE                       |            | FOLHA: 03/05 |

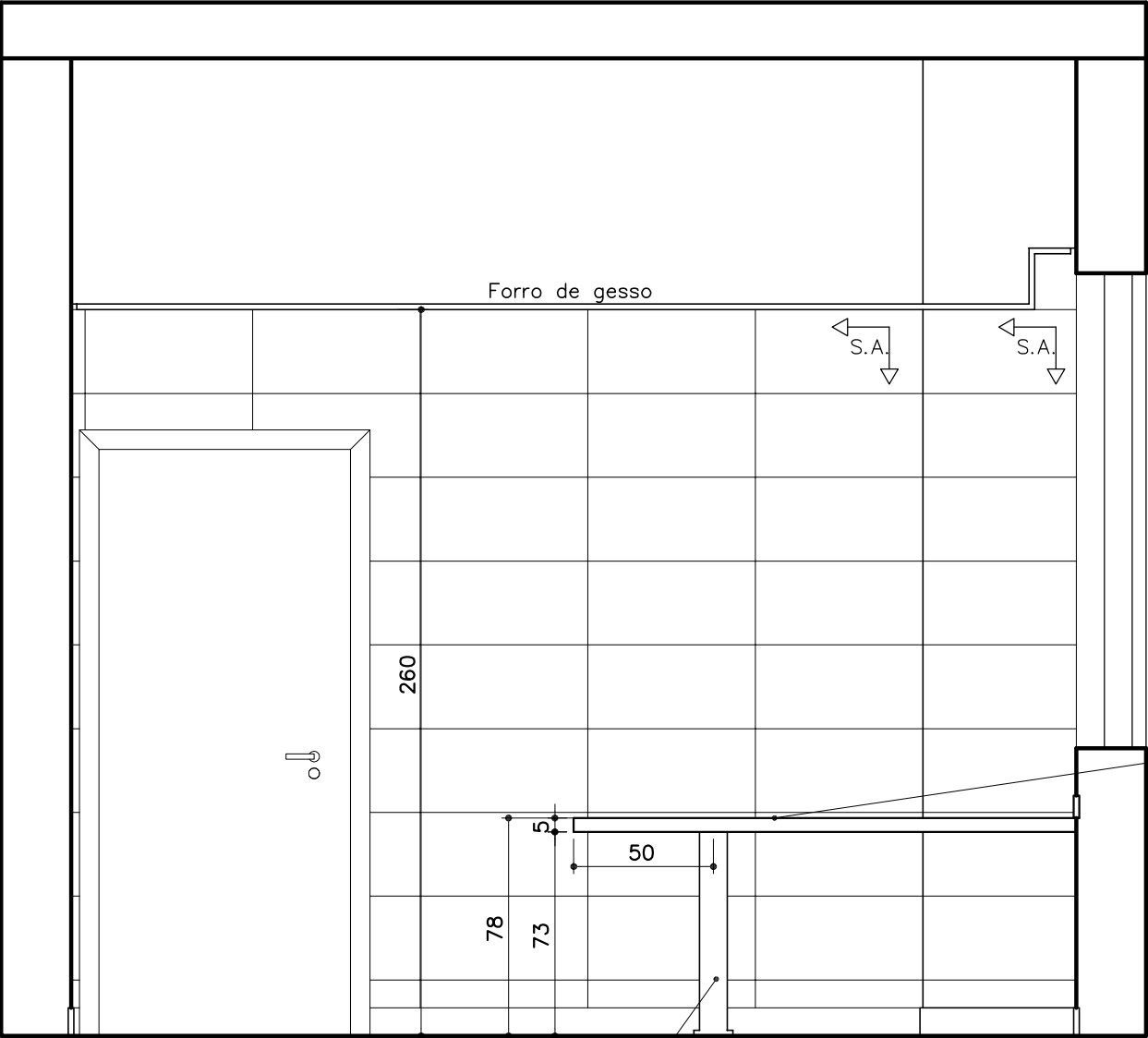

MESA: em granito Cinza Corumbá, 180x70cm, h=78cm, com testeira h=5cm (bancada seca), rodabancada h=8cm. Ver planta da mesa.

Pé de mesa tubular, Ø10cm, em aço escovado, h=76cm com regulagem de altura 1cm

COPA 3° AO 7°PAV  
**ELEVAÇÃO 02**  
ESCALA 1:25

↑  
S.A. → Início do sentido de assentamento

ACABAMENTOS

- **PISO:** porcelanato técnico (massa única), antiderrapante, borda retificada, 60x60cm, ref. ELIANE – Coleção Grânulos – Platina NA ou similar. Ver paginação de piso;
- **RODAPÉ:** em granito Cinza Corumbá ou Andorinha, h=10cm, e=2cm, semi embutido. Acabamento da junção das pedras em meia esquadria;
- **PAREDE:** cerâmica PEI-III, padrão extra classe A, dimensão 30x60cm, assentada horizontalmente, cor branca, acabamento brilhante, CECRISA, INCEPA ou similar;
- **TETO:** forro de gesso acartonado com juntas de dilatação em alumínio. Ver detalhe de forro.

OBSERVAÇÕES:

- CONFERIR MEDIDAS NO LOCAL E CONSULTAR CADERNO DE ESPECIFICAÇÕES E CADERNO DE LOUÇAS E METAIS;
- PARA MATERIAL SIMILAR AO DA ESPECIFICAÇÃO, DEVE-SE APRESENTAR AMOSTRAS PARA APROVAÇÃO

| PROMOTORIAS DE JUSTIÇA<br>DE JUIZ DE FORA – MG |            |              |
|--|------------|--------------|
| DETALHAMENTO: ÁREAS MOLHADAS – COPA            |            |              |
| CONTEÚDO: COPA (3° ao 7° pav) – ELEVAÇÃO 02    | REVISÃO 00 | 19/02/20     |
| DESENHO: DANIELA ANDRADE                       |            | FOLHA: 04/05 |

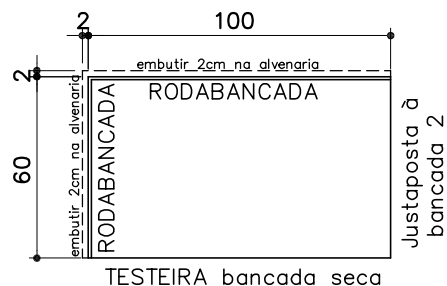

COPA  
**PLANTA BANCADA 1**  
ESCALA 1:25

BANCADA 100x60cm – Granito Cinza Corumbá

- A bancada deverá ser embutida 2cm na alvenaria (no comprimento e na lateral) e ser instalada com metalon;
- TESTEIRA: em granito Cinza Corumba, altura=8cm e espessura=2cm, acabamento de bancada seca em meia esquadria. Deverá ser instalada no comprimento da bancada que não encaixar na alvenaria;
- RODABANCADA: em granito Cinza Corumba, altura=8cm e espessura=2cm, sendo embutida 1cm na alvenaria. Deverá ser instalada no comprimento e na lateral da bancada em contato com a alvenaria.
- O topo das testeiras das bancadas adjacentes deverão ser contínuas e estar alinhadas

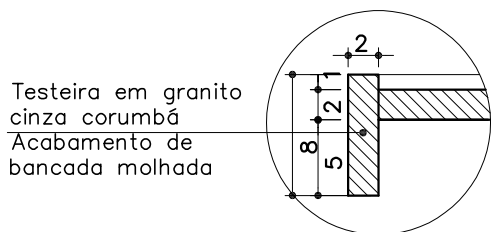

**BANCADA MOLHADA  
DET 01**  
ESCALA 1:25

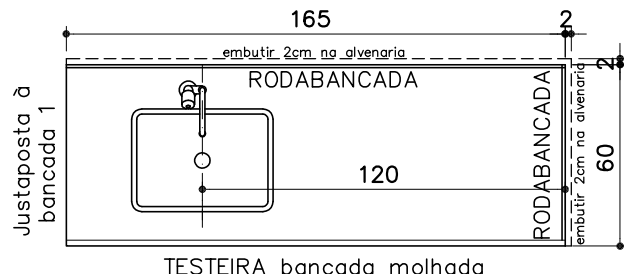

COPA  
**PLANTA BANCADA 2**  
ESCALA 1:25

BANCADA 165x60cm – Granito Cinza Corumbá

- A bancada deverá ser embutida 2cm na alvenaria (no comprimento e na lateral) e ser instalada com metalon;
- TESTEIRA: em granito Cinza Corumba, altura=8cm e espessura=2cm, acabamento de bancada molhada em meia esquadria. Deverá ser instalada no comprimento da bancada que não encaixar na alvenaria;
- RODABANCADA: em granito Cinza Corumba, altura=9cm e espessura=2cm, sendo embutida 1cm na alvenaria. Deverá ser instalada no comprimento e na lateral da bancada em contato com a alvenaria.
- O topo das testeiras das bancadas adjacentes deverão ser contínuas e estar alinhadas

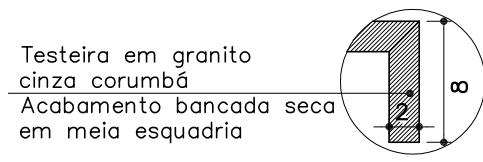

**BANCADA SECA  
DET 02**  
ESCALA 1:25

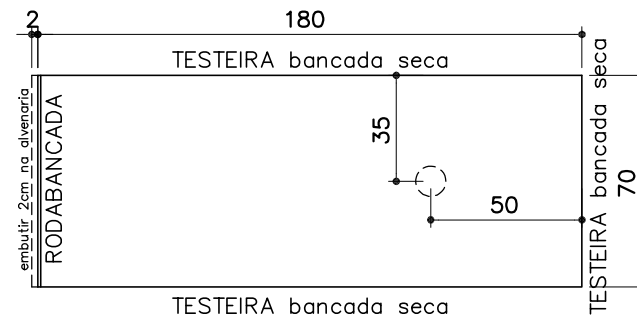

COPA  
**PLANTA MESA**  
ESCALA 1:25

Mesa 180x70cm – Granito Cinza Corumbá

- A mesa deverá ser embutida 2cm na alvenaria (na lateral) e ser instalada com metalon;
- TESTEIRA: em granito Cinza Corumba, altura=5cm e espessura=2cm, acabamento de bancada seca em meia esquadria. Deverá ser instalada nos comprimentos e na lateral da bancada que não encaixarem na alvenaria;
- RODABANCADA: em granito Cinza Corumba, altura=9cm e espessura=2cm, sendo embutida 1cm na alvenaria. Deverá ser instalada na lateral da bancada em contato com a alvenaria.

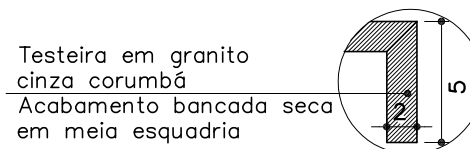

**BANCADA SECA  
DET 02**  
ESCALA 1:25

## ACABAMENTOS

- **PISO:** porcelanato técnico (massa única), antiderrapante, borda retificada, 60x60cm, ref. ELIANE – Coleção Grânulos – Platina NA ou similar. Ver paginação de piso;
- **RODAPÉ:** em granito Cinza Corumbá ou Andorinha, h=10cm, e=2cm, semi embutido. Acabamento da junção das pedras em meia esquadria;
- **PAREDE:** cerâmica PEI-III, padrão extra classe A, dimensão 30x60cm, assentada horizontalmente, cor branca, acabamento brilhante, CECRISA, INCEPA ou similar;
- **TETO:** forro de gesso acartonado com juntas de dilatação em alumínio. Ver detalhe de forro.

## OBSERVAÇÕES:

- CONFERIR MEDIDAS NO LOCAL E CONSULTAR CADERNO DE ESPECIFICAÇÕES E CADERNO DE LOUÇAS E METAIS;
- PARA MATERIAL SIMILAR AO DA ESPECIFICAÇÃO, DEVE-SE APRESENTAR AMOSTRAS PARA APROVAÇÃO

## PROMOTORIAS DE JUSTIÇA DE JUIZ DE FORA – MG

### DETALHAMENTO: ÁREAS MOLHADAS – COPA

|           |   |            |                 |
|-----------|---|------------|-----------------|
| CONTEÚDO: | COPA (3º ao 7º pav) – PLANTAS BANCADAS E MESA | REVISÃO 00 | 19/02/20        |
| DESENHO:  | DANIELA ANDRADE                               |            | FOLHA:<br>05/05 |